

群馬大学

GUNMA UNIVERSITY
PASSPORT



STUDY ABROAD
STUDENT GUIDE 2018

海外留学の手引き

START

「留学しようかな…」
「留学してみたいな」と漠然と思っているあなた

決心できない、
どうしたらいいの？
思い立つ=吉日！

GO!

留学先から
「留学許可」を
もらった！

さあ、
出発の準備をして
留学だ！

具体的に考えてみよう

- ・行き先はどこ？
- ・時期は何年生のいつ？
- ・期間は1か月？半年？1年？
- ・なぜ行きたいの？（異文化体験？語学力UP？専門を学ぶ？）

でも、どうやって
決めたらいいの？

プログラムに申し込みよう

- ・[短期研修] 所属部局で申し込みをする
 - ・[交換留学] 学部内の選考試験の申し込みをする
- 合格したら、申請書を提出する

留学プログラムを
選んだ！

情報を収集しよう

- ・「海外留学の手引き」を見る
- ・大学の留学フェアに参加する
- ・所属学部の先生や留学経験のある先輩から話を聞く、留学生と交流する
- ・図書館で留学情報や留学ガイドブックなどを見る

方向性が決まってきた！

留学プログラムの応募条件をチェックしよう

- ・応募条件（語学レベル、学内選考プロセスなど）を確認する
- ・語学力の証明書を準備する
- ・留学費用を計算、奨学金の申請をする
- ・授業履修計画を関係の先生に相談する

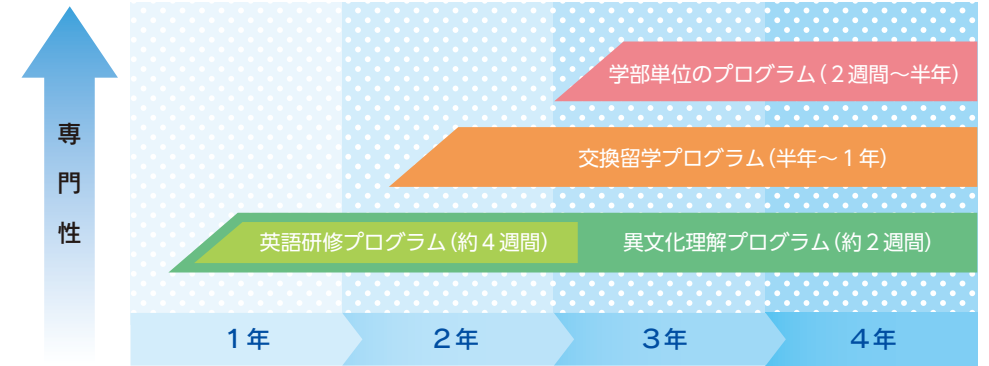

短期研修

Short Programs

異文化理解プログラム

本学の協定校が企画し、短期間滞在して大学教員による講義や伝統文化体験、史跡めぐり等を行うプログラムです。毎年、研修先の大学から募集があり次第、ポスター掲示等で案内します。すべてのプログラムにおいて、本学からの参加者以外に、日本の他の協定校からも学生が集まります。

※参加費は、奨学金を差し引いた参考の金額です。フライト代、授業料、宿泊費等が含まれます。また、本学の授業（1単位）として認められる可能性があります。



台湾

大学名	国立台北教育大学
期間	3月の10日間
滞在	ホテル
参加費	7万円（奨学金6万円）



スロベニア

大学名	リュブリャナ大学
期間	3月の2週間
滞在	ホテル
参加費	23万円（奨学金7万円）



タイ

大学名	泰日工業大学
期間	8月・3月の2週間
滞在	ホテル
参加費	13万円（奨学金7万円）

英語研修プログラム

本学の協定校にある語学学校と本学とが企画し、夏休みや春休みを利用して約1か月の英語の実践研修を行います。プログラムによって、本学学生のために企画された課外活動や、他国他大学の学生とともに学ぶ能力別コースなど、特徴があります。申込み時に自分にあった学習スタイルを確認しましょう。※参加費は、奨学金を差し引いた参考の金額です。フライト代、授業料、宿泊費等が含まれます。



イギリス

大学名 キール大学
期間 8月～9月
滞在 大学の寮・ホームステイ
単位 2単位
参加費 37万円(奨学金8万円)～

オーストラリア

大学名 ウーロンゴン大学
期間 2月～3月
滞在 ホームステイ
単位 2単位
参加費 36万円(奨学金7万円)～

アメリカ

大学名 サンディエゴ州立大学
期間 2月～3月
滞在 ホームステイ
単位 2単位
参加費 42万円(奨学金8万円)～

※その他、GFLコースのオーストラリア・ディーキン大学、教育学部のアメリカ・ミズーリ州立大学、理工学部のマレーシア・マラ工科大学トレガンヌ校での英語研修が実施予定です。

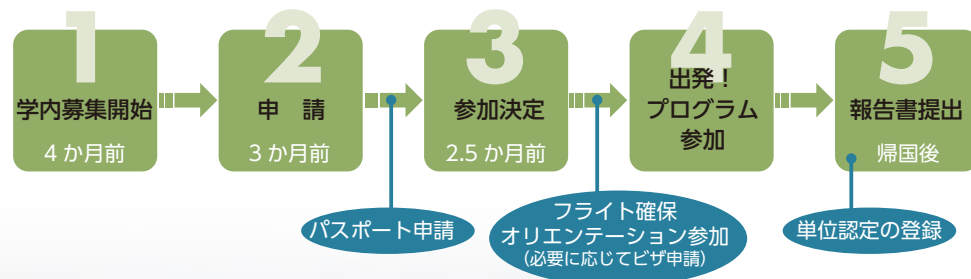

交換留学

Student Exchange

本学では、平成30年2月現在で144の海外の大学と協定を結んでいます。交換留学生として半年～1年間、協定校で勉強することができます。留学までの準備には時間と労力がかかります。表の下の「留学までのステップ」を参考に計画的に準備を進めてください。※下表以外に学部単位でも交換留学プログラムを実施しています。詳しくは各学部の留学に関する問合せ窓口で確認してください。

◆交換留学プログラム実施大学

国名	大学名	派遣開始時期	語学能力などの条件
アメリカ	サンディエゴ州立大学	8月又は1月	TOEFL(iBT)80点以上、TOEFL(paperまたはITP)では550点以上、またはIELTS6.5以上
	ニューヨーク州立大学 ストーニーブルック校		TOEFL(iBT)80点以上、またはIELTS6.5以上
オーストラリア	ウーロンゴン大学 ※2018年度は募集なし	7月又は2月	TOEFL(iBT)79点以上(Listening17点以上、Reading18点以上、Speaking18点以上、Writing20点以上)、またはIELTS6.0以上、GPA3.0以上
スロベニア	リュブリャーナ大学	10月又は2月	TOEFL(iBT)79点以上、またはIELTS6.0以上、但し学部により条件が異なる
イタリア	フィレンツェ大学	9月	英語の語学能力条件なし、但しイタリア語の既習者
台湾	東海大学	9月又は2月	英語の語学能力条件なし、但し中国語の既習者または中国語の習得意欲の高い者
	国立台北教育大学		
韓国	嶺南大学校	9月又は3月	英語の語学能力条件なし、但し韓国語の既習者
	建国大学校		
中国	大連理工大学	9月	英語の語学能力条件なし、但し中国語の既習者または中国語の習得意欲が高い者

◆留学までのステップ

1次募集	2次募集	
11～1月	4～6月	●募集
2月	7～8月	●選考(書類審査、面接)、決定
3月	9月	●交換留学先への申請手続き
6～7月	11～12月	●事前オリエンテーション
7～10月 or 1～3月	1～3月	●留学スタート

トビタテ！留学 JAPAN で日本代表を目指す！

トビタテ！留学 JAPAN は文部科学省が官民協働で実施する留学支援事業です。あなた自身が立てた留学計画を応募し、採用されれば、日本代表として留学することになります。あなたの夢を叶える充実した奨学金、日本代表の仲間たちとの出会いが大きな魅力です！



丸山さんが留学前に学長から激励を受けました

留学生チューターになる

本学では外国人留学生とチューター（主に日本人学生）がペアとなり、留学生の学習支援を個別に行う制度があります。留学生のサポートを通じて身近に国際交流ができ、留学して学ぶことの大変さや素晴らしさを実感できます。

留学フェアに参加する

学内で「留学フェア」を開催しています。会場では、留学に行った先輩の報告を直接聞くことができます。その他、各学部国際交流担当の先生方、英語の先生のブースなどで、多様な留学方法や語学上達方法について知ることができます。例年、春は荒牧キャンパス、秋は桐生キャンパスで実施しています。

留学へ Action

英語力を磨く

英語圏への交換留学に申込み際には TOEFL（種別は留学先大学による）又は IELTS の公式スコアが必要です。将来交換留学を希望する方は早い段階で英語試験を受験し、自分の語学力の把握と向上に努めてください。なお、学内で英語試験（TOEFL-ITP、TOEIC-IP）もあります。また、English Café（フリーの英会話時間）もあるので、積極的に利用してください。

Gグローバル・Fフロンティア・Lリーダー にチャレンジする

新入生を対象として夏頃に選抜を行います。GFL 生になると、様々な活動に企画から携わり参加することができます。原則として、在学中に 1 度は海外へ留学・研修に行くことがミッションです。あなたも GFL で、世界を牽引するリーダーを目指していませんか？



奨学金

●群馬大学学生海外派遣支援事業

プログラム毎に奨励金の金額は異なり、6～10万円/人です。事前オリエンテーションの参加、一定以上の補償がある海外旅行/海外留学保険の加入、報告書の提出、学内留学フェアへの参加協力などの条件があります。

●群馬大学基金

一定の家計基準を満たす学生に大学基金から各年度の予算の範囲内で奨学金を支給します。

●日本学生支援機構（JASSO）海外留学支援制度

本学での成績が優秀であること（前年度 GPA2.30 以上が目安）、家庭の収入が高額でないことなどの支給条件があります。本学を通じて支給申請をします。本パンフレット掲載のプログラムの多くが支給対象となっています。

●文部科学省 トビタテ！留学 JAPAN →詳しくは へ

先輩からのメッセージ 1



交換留学（オーストラリア・ウーロンゴン大学 2017年7月～）
教育学部 穴原 莉奈

大学での勉強以外にもボランティアやインターンシップ、寮で日本文化に関するイベントを主催するなど様々なことに挑戦できました。少し勇気を出して行動すれば、日本ではできない貴重な経験がたくさんできます！

交換留学（アメリカ・ニューヨーク州立大学ストーニーブルック校 2017年1月～）
教育学部 藤塚 俊太郎



こちらでは、毎日新たな出来事、気づき、発見が沢山あり、一日一日が本当にあつという間に過ぎ去っていきます。かけがえのない日々を、このニューヨークという夢にあふれた地で、全力で楽しんでいます。

東アジアにおける教育大学短期研修プログラム

（インドネシア・インドネシア教育大学 2017年1月）教育学研究科 小森谷 紘之



本プログラムを通して、経験することの大切さを学びました。今の時代は世界中の情報をネットで簡単に得ることができます。だからこそ、海外へ行くべきだと思います。自分の五感をフルに使って初めてわかることがあると思います。

短期集中語学留学プログラム（マレーシア・マラ技術大学トレンガヌ校 2016年夏）

理工学部 濱田 穂乃香



留学という形で海外に行くのは初めてでした。マレーシアは母国語がマレー語であり、お互いに母国語ではない英語でコミュニケーションをとり、文化や宗教を教えたり教わったりという経験はとても貴重なものでした。友達も沢山できました。



英語研修 (イギリス・キール大学 2016年夏)
社会情報学部 石橋 里佳

この研修は、私が群馬から出る第一歩でもありました。様々な経験を通して人との出会いにも恵まれ、英語力のみならず、視野を広げることができました。「成長したければまず行動しなさい」といった言葉をよく耳にしましたが、今、この言葉を身にしみて感じています。

英語研修 (オーストラリア・ウーロンゴン大学 2015年夏)
理工学部 根岸 修平



海外へ行きたいという意欲を高めると同時に、日本について知識を備えることも大切であると感じました。ただ行くのではなく日本をよく知ってから行くことでより深い異文化交流ができると思います。

異文化理解 (台湾・台北教育大学 2017年春)
社会情報学部 広木 理香子



人生初の海外体験。ニーハオしかわからなかった中国語が、現地で脳をフル回転して講義を受けた結果、自己紹介などの基礎が話せて書けるようになりました。10日間に語学、文化、挑戦、成長が凝縮されています。パスポートを持ってない人こそ、短期留学おすすすめです！



異文化理解 (タイ・泰日工業大学 2016年夏)
医学部保健学科 島田 真陽瑠

短い期間の研修ですが、パディをはじめとしたタイ人と、他の大学の日本人の友達と一緒に、日本ではできないような貴重な経験ができました。英語でも日本語でもない言語の国での生活はとても刺激があって、楽しくて最高の夏になりました！

- 国内外のさまざまな国際交流活動に参加することで、ポイントが貯まる国際交流ポイント制度
- グローバルフレンズに登録することで、皆さんは自分の活動状況が把握でき、ポイントを多く獲得した方には、記念品、表彰状の授与等も



韓国・嶺南大学の学生との交流会

国際交流活動 & ポイント数

国際交流活動によって獲得できるポイント数が決まっています。以下の国際交流活動に新しい活動が加わる可能性があります。グローバルフレンズ Moodle や国際センターのHP でお知らせします

国際交流活動ポイント表 (2018年度予定)

国際交流活動	ポイント	備考
留学生チューター	6まで	学期毎に、実施により3ポイント加算 登録時1ポイント、合計時間によりポイントを加算
留学フェア (運営協力)	2	
留学フェア (参加)	1	
トビタテ！留学 JAPAN への申請	2	
GUGL カフェ (運営協力)	2	
GUGL カフェ (参加)	1	
English café (参加)	6まで	3回参加で1ポイント、学期毎の上限は3ポイント
パディ (来日時)	2	
パディ (サマープログラム)	2	
日本語授業ボランティア	2	10回参加で2ポイント
インターナショナルキャンプ	2	
国際交流成果報告会等出席 (夏/秋に実施予定)	1	
「留学フェア」以外の留学説明会への参加	1	
オープンキャンパス (運営協力)	2	
ちびっこ大学 (運営協力)	2	
小学校訪問などの地域貢献	2	
桐生・国際交流企画 (運営協力)	2	
桐生・国際交流企画 (参加)	1	
英語研修プログラム	5	
異文化理解プログラム	3	
「英語研修」「異文化理解」以外の留学 (1ヶ月以下の留学)	3~5	2週間以内：3ポイント、2~3週間：4ポイント、3週間~：5ポイント
交換留学	5 or 10	6ヶ月まで：5ポイント 6ヶ月超：10ポイント



GUGL カフェ (スロベニア・カフェ)

ポイントの獲得方法

- Step1** グローバルフレンズ Moodle (オンライン) へ登録
- Step2** ポイントの対象となる国際交流活動に参加し、「グローバルフレンズ活動記録」に **スタンプ** を Get
- Step3** 参加した国際交流活動を Moodle (オンライン) で入力
- Step4** 年度末に、1年間の活動を国際センターに申請

※詳細はセンター HP でチェック!

記念品と表彰

国際センターが申請内容を **スタンプ** と Moodle の両方で確認のうえ、ポイントを付与します

- 1年度間の活動で獲得したポイントが **上位 20 位** までの方に対し記念品を進呈
- 在学期間の獲得ポイントが **40 ポイント** を超えた方に対し表彰状と記念品を授与

Global Friends Activity Record

グローバルフレンズ活動記録

1つのスタンプが1ポイントです。ポイント数だけスタンプをもらってください
スタンプの下の四角に、国際交流活動名を書いてください
English Café の活動記録は 17 ページから始まります



グローバルフレンズ

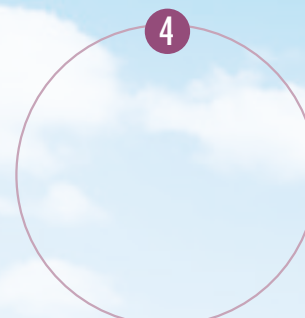
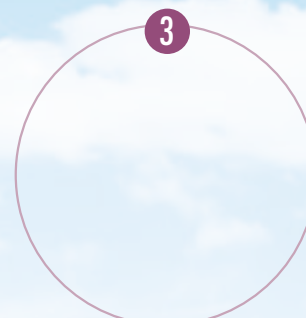

イングリッシュ・カフェ

English Café

English Café は、皆さんに英会話の実践の場、留学へのステップ、あるいは、留学後に英語スキルを維持するための場、異文化に触れる場を提供するものです。予約は不要、入退出も自由です。詳しいスケジュールは、国際センター HP・GUGL Global Café & English Café (<http://www.guic.gunma-u.ac.jp/gugl-html>) でチェックしてください。リラックスした雰囲気の中で、ネイティブ講師や留学生と気軽に英語でフリートークやゲームを楽しもう！



ポイントは、3回の参加で1ポイント、各学期最大3ポイントまで獲得できます
参加したら「イングリッシュ・カフェ活動記録」に講師からサインをもらってください

English Café Activity Record

イングリッシュ・カフェ活動記録

2018 前期

1	Date 日 / 付	Signature 署名	points 1
2	Date 日 / 付	Signature 署名	
3	Date 日 / 付	Signature 署名	
1	Date 日 / 付	Signature 署名	points 1
2	Date 日 / 付	Signature 署名	
3	Date 日 / 付	Signature 署名	
1	Date 日 / 付	Signature 署名	points 1
2	Date 日 / 付	Signature 署名	
3	Date 日 / 付	Signature 署名	

各学期 3 ポイントまでです。学期が変わりましたら、次の学期の表に移ってください

2018 後期

1	Date 日 / 付	Signature 署名	points 1
2	Date 日 / 付	Signature 署名	
3	Date 日 / 付	Signature 署名	
1	Date 日 / 付	Signature 署名	points 1
2	Date 日 / 付	Signature 署名	
3	Date 日 / 付	Signature 署名	
1	Date 日 / 付	Signature 署名	points 1
2	Date 日 / 付	Signature 署名	
3	Date 日 / 付	Signature 署名	

2019 前期

1	Date 日 / 付	Signature 署名	points 1
2	Date 日 / 付	Signature 署名	
3	Date 日 / 付	Signature 署名	
1	Date 日 / 付	Signature 署名	points 1
2	Date 日 / 付	Signature 署名	
3	Date 日 / 付	Signature 署名	
1	Date 日 / 付	Signature 署名	points 1
2	Date 日 / 付	Signature 署名	
3	Date 日 / 付	Signature 署名	

2019 後期

1	Date 日 / 付	Signature 署名	points 1
2	Date 日 / 付	Signature 署名	
3	Date 日 / 付	Signature 署名	
1	Date 日 / 付	Signature 署名	points 1
2	Date 日 / 付	Signature 署名	
3	Date 日 / 付	Signature 署名	
1	Date 日 / 付	Signature 署名	points 1
2	Date 日 / 付	Signature 署名	
3	Date 日 / 付	Signature 署名	

2020 前期

1	Date 日 / 付	Signature 署名	points 1
2	Date 日 / 付	Signature 署名	
3	Date 日 / 付	Signature 署名	
1	Date 日 / 付	Signature 署名	points 1
2	Date 日 / 付	Signature 署名	
3	Date 日 / 付	Signature 署名	
1	Date 日 / 付	Signature 署名	points 1
2	Date 日 / 付	Signature 署名	
3	Date 日 / 付	Signature 署名	

2020 後期

1	Date 日 / 付	Signature 署名	points 1
2	Date 日 / 付	Signature 署名	
3	Date 日 / 付	Signature 署名	
1	Date 日 / 付	Signature 署名	points 1
2	Date 日 / 付	Signature 署名	
3	Date 日 / 付	Signature 署名	
1	Date 日 / 付	Signature 署名	points 1
2	Date 日 / 付	Signature 署名	
3	Date 日 / 付	Signature 署名	

2021 前期

1	Date 日 / 付	Signature 署名	points 1
2	Date 日 / 付	Signature 署名	
3	Date 日 / 付	Signature 署名	
1	Date 日 / 付	Signature 署名	points 1
2	Date 日 / 付	Signature 署名	
3	Date 日 / 付	Signature 署名	
1	Date 日 / 付	Signature 署名	points 1
2	Date 日 / 付	Signature 署名	
3	Date 日 / 付	Signature 署名	



GUIC

群馬大学国際センター